EEND

Op welke manieren kan de eend zich voortbewegen?

1…… *lopen* …… **2**… *zwemmen* ……. **3**…… *vliegen* ……

Maak de tekening van de poot af.

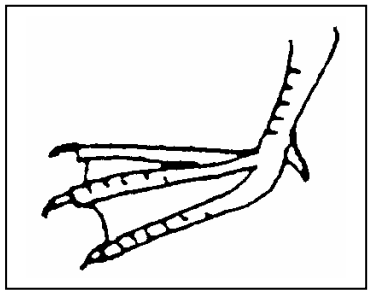

Wat zit er nog meer aan een poot behalve tenen?

……. *Zwemvliezen* ……

Waarvoor heeft de eend die?

…….. *om beter te kunnen zwemmen* …….

Kan de eend hier sneller mee zwemmen? ***ja*** / **nee**

Wat doen mensen als ze dit ook willen? (bijvoorbeeld duikers)

..... *terkken zwemvliezen aan* .....

Hoe loopt de eend?

heel goed / **goed** / **gaat wel** / ***matig*** / ***slecht*** / **heel slecht**

Doe jij dat net zo? ***ja*** / **nee**

Wat doet de eend dan anders? *Hij heeft de poten niet recht onder zijn lijf staan. De pootjes zelf zijn kort en daardoor kan ie alleen maar hele kleien stapjes nemen. Dat ziet er waggelend uit*

Vul het schema in. **Ga nu naar de opdracht "Zwemvliezen".**

Op welke manieren beweegt de eend zich voort?				
Hoe?	**Wat gebruikt hij daarbij?**			
◯ **Lopen**	O lichaam O alle poten	O voorpoten **O achterpoten**	O vinnen O vleugels	O staart
◯ Kruipen	O lichaam O alle poten	O voorpoten O achterpoten	O vinnen O vleugels	O staart
◯ Springen	O lichaam O alle poten	O voorpoten O achterpoten	O vinnen O vleugels	O staart
◯ Klimmen	O lichaam O alle poten	O voorpoten O achterpoten	O vinnen O vleugels	O staart
◯ Graven	O lichaam O alle poten	O voorpoten O achterpoten	O vinnen O vleugels	O staart
◯ **Zwemmen**	O lichaam O alle poten	O voorpoten **O achterpoten**	O vinnen O vleugels	O staart
◯ **Vliegen**	O lichaam O alle poten	O voorpoten O achterpoten	**O vleugels**	O staart

EEND EN ZWAAN

Op welke manier kan de eend zich wel voortbewegen en jij niet?

…….. *vliegend* ……..

Wat heeft de eend om zich op die manier te kunnen voortbewegen?

…….. *vleugels en staartveren* …….

Wat heb jij op diezelfde plek aan je lichaam? …. *armen en een stuitbotje* …….

Kijk naar de opgezette zwaan.

Waaruit bestaat een vleugel?..... *hele boel verschillende veren* …….

Waar zitten de grootste? …… *aan het uiteinde dit zijn de zogenaamde handpennen*

Hoe is de vorm van de vleugel?

van boven is hij hol en van onderen bol / *van boven bol en van onderen hol*

Door deze vorm gaat een vogel tijdens het vliegen omhoog. Dat komt doordat de wind sneller langs de bovenkant gaat dan de onderkant. Hierdoor wordt de onderkant steeds omhoog gedrukt.

Op welke manieren beweegt de zwaan zich voort?				
Hoe?	**Wat gebruikt hij daarbij?**			
◯ **Lopen**	O lichaam O alle poten	O voorpoten **O achterpoten**	O vinnen O vleugels	O staart
◯ Kruipen	O lichaam O alle poten	O voorpoten O achterpoten	O vinnen O vleugels	O staart
◯ Springen	O lichaam O alle poten	O voorpoten O achterpoten	O vinnen O vleugels	O staart
◯ Klimmen	O lichaam O alle poten	O voorpoten O achterpoten	O vinnen O vleugels	O staart
◯ Graven	O lichaam O alle poten	O voorpoten O achterpoten	O vinnen O vleugels	O staart
◯ **Zwemmen**	O lichaam O alle poten	O voorpoten **O achterpoten**	O vinnen O vleugels	O staart
◯ **Vliegen**	O lichaam O alle poten	O voorpoten O achterpoten	O vinnen **O vleugels**	O staart

GRASPARKIET

De grasparkiet kan zich op drie manieren voortbewegen: lopen, klimmen en vliegen.

Welke hiervan zal hij in de natuur het meeste gebruiken?

Waarom?..... *vliegen* .....

Kijk naar het blad "Vleugelvormen".

Waar lijken de vleugels van de parkiet het meest op?

Nummer …… *4* …..

Kijk goed naar de poten van de parkiet.

Hoeveel tenen zitten er naar voren?..... *2*..... En naar achteren? …… *2* ……..

Daardoor kan hij beter klimmen met zijn poten.

Bij het klimmen gebruikt de parkiet ook zijn snavel.

Wat gebruik jij als je klimt? …….. *armen (handen) en benen* .....

Waarom gebruikt de parkiet zijn vleugels niet bij het klimmen? .....

…… *daar kan hij niets mee vastpakken* ..... …

Vul het schema in. **Ga naar de opdracht "Vleugels".**

Op welke manieren beweegt de grasparkiet zich voort?				
Hoe?	**Wat gebruikt hij daarbij?**			
◯ **Lopen**	O lichaam O alle poten	O voorpoten **O achterpoten**	O vinnen O vleugels	O staart
◯ Kruipen	O lichaam O alle poten	O voorpoten O achterpoten	O vinnen O vleugels	O staart
◯ Springen	O lichaam O alle poten	O voorpoten O achterpoten	O vinnen O vleugels	O staart
◯ **Klimmen**	O lichaam O alle poten	O voorpoten **O achterpoten**	O vinnen O vleugels	O staart
◯ Graven	O lichaam O alle poten	O voorpoten O achterpoten	O vinnen O vleugels	O staart
◯ Zwemmen	O lichaam O alle poten	O voorpoten O achterpoten	O vinnen O vleugels	O staart
◯ **Vliegen**	O lichaam O alle poten	O voorpoten O achterpoten	O vinnen **O vleugels**	O staart

TREKSPRINKHAAN

Aan welke manier van voortbewegen heeft hij zijn naam te danken? ….. *springen*…….

Wat heeft dit dier om dat goed te kunnen?..... *hele grote achterpoten* ……..

Teken er daar één van.

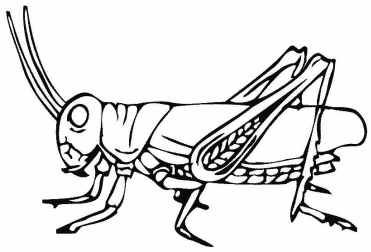

Kijk naar de sprinkhaan, gebruikt hij deze manier van voortbewegen steeds? **ja** / ***nee***

Wanneer doet hij dat in de natuur wel? .....

1) Als hij snel een stukje verder wil 2) als hij schrikt

Hoe zal hij zich voortbewegen als hij ver weg wil? ….. *gaat ie vliegen* ……

Wat heeft hij daarvoor? ….. *vleugels* ……

Hoe kan hij zich nog meer voortbewegen?

……. *lopen en klimmen* ……

Op welke manieren beweegt de sprinkhaan zich voort?				
Hoe?	**Wat gebruikt hij daarbij?**			
◯ **Lopen**	O lichaam **O alle poten**	O voorpoten O achterpoten	O vinnen O vleugels	O staart
◯ Kruipen	O lichaam O alle poten	O voorpoten O achterpoten	O vinnen O vleugels	O staart
◯ **Springen**	O lichaam O alle poten	O voorpoten **O achterpoten**	O vinnen O vleugels	O staart
◯ **Klimmen**	O lichaam **O alle poten**	O voorpoten O achterpoten	O vinnen O vleugels	O staart
◯ Graven	O lichaam O alle poten	O voorpoten O achterpoten	O vinnen O vleugels	O staart
◯ Zwemmen	O lichaam O alle poten	O voorpoten O achterpoten	O vinnen O vleugels	O staart
◯ **Vliegen**	O lichaam O alle poten	O voorpoten O achterpoten	O vinnen **O vleugels**	O staart

VUURBUIKPAD

Bekijk de poten goed.

Teken een achterpoot.

Wat kan de pad goed met deze poten?

1. …….. *zwemmen* ……
2. …… *springen* ……

Wat heeft hij aan die poten om beter vooruit te komen in het water?

…….. *zwemvliezen* ……

Waar lijkt zijn manier van zwemmen op?

watertrappelen **kronkelen** ***schoolslag*** **vrije slag**

Op welke manier zwem jij meestal? .....

Wanneer zie je de pad springen?

…….. als hij schrikt ……

Op welkemanieren beweegt de vuurbuikpad zich voort?				
Hoe?	**Wat gebruikt hij daarbij?**			
◯ **Lopen**	O lichaam **O alle poten**	O voorpoten O achterpoten	O vinnen O vleugels	O staart
◯ Kruipen	O lichaam O alle poten	O voorpoten O achterpoten	O vinnen O vleugels	O staart
◯ **Springen**	O lichaam O alle poten	O voorpoten **O achterpoten**	O vinnen O vleugels	O staart
◯ Klimmen	O lichaam O alle poten	O voorpoten O achterpoten	O vinnen O vleugels	O staart
◯ Graven	O lichaam O alle poten	O voorpoten O achterpoten	O vinnen O vleugels	O staart
◯ **Zwemmen**	O lichaam O alle poten	O voorpoten **O achterpoten**	O vinnen O vleugels	O staart
◯ Vliegen	O lichaam O alle poten	O voorpoten O achterpoten	O vinnen O vleugels	O staart

RIBBENSALAMANDER

Pak de salamander **voorzichtig** op en zet hem op het land.

Staat hij op zijn poten (als een hond), of ligt hij op zijn buik? **staat** / ***ligt***

Hoe komt hij op het land vooruit?

……. *Kruipend* ……

Wat beweegt er dan allemaal aan hem? ……

…….. *poten, lichaam, staart (hij kronkelt vooruit)* ……

Hoe noemen we dit? **lopen** **graven** **klimmen** ***kruipen*** **springen**

Laat de salamander eens zwemmen. **Kijk goed!**

Hoe zwemt hij?

watertrappelen ***kronkelen*** **schoolslag** **vrije slag**

Wat beweegt er allemaal als hij zwemt? ……

……. *zijn staart, lichaam en kop* ……

Wat doet hij met zijn poten als hij echt snel zwemt? ……

…. *houdt hij tegen zijn lijf* ……

Op welke manieren beweegt de ribbensalamander zich voort?				
Hoe?	**Wat gebruikt hij daarbij?**			
◯ Lopen	O lichaam O alle poten	O voorpoten O achterpoten	O vinnen O vleugels	O staart
◯ **Kruipen**	**O lichaam** **O alle poten**	O voorpoten O achterpoten	O vinnen O vleugels	**O staart**
◯ Springen	O lichaam O alle poten	O voorpoten O achterpoten	O vinnen O vleugels	O staart
◯ Klimmen	O lichaam O alle poten	O voorpoten O achterpoten	O vinnen O vleugels	O staart
◯ Graven	O lichaam O alle poten	O voorpoten O achterpoten	O vinnen O vleugels	O staart
◯ **Zwemmen**	**O lichaam** O alle poten	O voorpoten O achterpoten	O vinnen O vleugels	**O staart**
◯ Vliegen	O lichaam O alle poten	O voorpoten O achterpoten	O vinnen O vleugels	O staart

SLAK

Hoe noemen we het voortbewegen van een slak?..... *kruipen* ……

Dat gaat: **snel** **langzaam** **heel snel** **sprintend** ***heel langzaam***

Met welk deel van het lichaam gaat de slak over de grond? *buik (noemen we zool)*

Wat zou er gebeuren als jij dat de hele dag deed? .....

…… *de hele buik zou kapot gaan* ……

Waarmee beschermt de slak zich tegen allerlei scherpe dingen?.....

…… *een laag slijm* ……

Pak een bewegende slak op en zet hem op de glasplaat.

Bekijk de onderkant goed met het vergrootglas.

Wat zie je allemaal? .....

… *hij beweegt in golfjes (zijn spieren), mischien zijn mond* ……..

Zo komt de slak vooruit.

Op welke manieren beweegt de slak zich voort?				
Hoe?	**Wat gebruikt hij daarbij?**			
◯ Lopen	O lichaam O alle poten	O voorpoten O achterpoten	O vinnen O vleugels	O staart
◯ **Kruipen**	**O lichaam** O alle poten	O voorpoten O achterpoten	O vinnen O vleugels	O staart
◯ Springen	O lichaam O alle poten	O voorpoten O achterpoten	O vinnen O vleugels	O staart
◯ Klimmen	O lichaam O alle poten	O voorpoten O achterpoten	O vinnen O vleugels	O staart
◯ Graven	O lichaam O alle poten	O voorpoten O achterpoten	O vinnen O vleugels	O staart
◯ Zwemmen	O lichaam O alle poten	O voorpoten O achterpoten	O vinnen O vleugels	O staart
◯ Vliegen	O lichaam O alle poten	O voorpoten O achterpoten	O vinnen O vleugels	O staart

ROODWANGSCHILDPAD

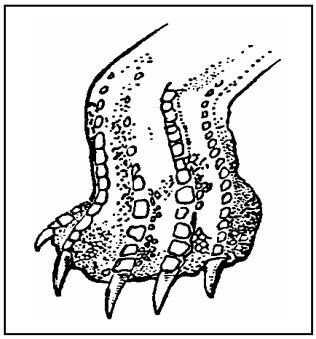

Bekijk de schildpad goed.

Teken een voorpoot en een achterpoot.

Wat is het verschil er tussen? .....

…. *de achterpoot is breder, de nagels aan de voorpoot zijn langer*……

.....

Hoe beweegt hij zijn poten als hij zwemt? .....

…. *hij peddelt met alle vier de poten* ……

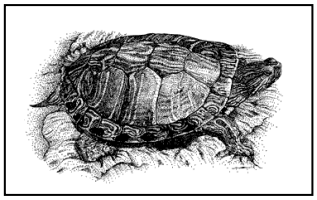

Lees eerst de beide vragen hieronder, voordat je het volgende doet: Pak de schildpad voorzichtig met twee handen op en zet hem op het land.

Staat hij op zijn poten of ligt hij op zijn buik? **staat** / ***ligt***

Hoe komt hij weer in het water? .....

kruipend, hij duwt zich met zijn poten vooruit en schuift met zijn buik over de grond

Op welke manieren beweegt de roodwangschildpad zich voort?				
Hoe?	**Wat gebruikt hij daarbij?**			
◯ Lopen	O lichaam O alle poten	O voorpoten O achterpoten	O vinnen O vleugels	O staart
◯ **Kruipen**	O lichaam **O alle poten**	O voorpoten O achterpoten	O vinnen O vleugels	O staart
◯ Springen	O lichaam O alle poten	O voorpoten O achterpoten	O vinnen O vleugels	O staart
◯ Klimmen	O lichaam O alle poten	O voorpoten O achterpoten	O vinnen O vleugels	O staart
◯ Graven	O lichaam O alle poten	O voorpoten O achterpoten	O vinnen O vleugels	O staart
◯ **Zwemmen**	O lichaam **O alle poten**	O voorpoten O achterpoten	O vinnen O vleugels	O staart
◯ Vliegen	O lichaam O alle poten	O voorpoten O achterpoten	O vinnen O vleugels	O staart

GOUDVIS

Bekijk de goudvis goed.

Hoe noemen we het voortbewegen van een goudvis? … *zwemmen*……..

Kijk **heel goed** van boven in het aquarium.

Hoe beweegt hij zich precies voort? .....

…… Kronkelend ……...

.....

Wat beweegt er dan allemaal aan hem? .....

……. *Hij kronkelt met zijn hele lichaam van kop tot en met de staart*……

…….. *de vinnen kronkelen niet* ……

Welke vin is dan erg belangrijk?.... *staartvin* ……..

Waarvoor gebruikt hij zijn andere vinnen? .....

….. *om evenwicht te houden en te sturen* ……

Op welke manier beweegt de goudvis zich voort?				
Hoe?	**Wat gebruikt hij daarbij?**			
◯ Lopen	O lichaam O alle poten	O voorpoten O achterpoten	O vinnen O vleugels	O staart
◯ Kruipen	O lichaam O alle poten	O voorpoten O achterpoten	O vinnen O vleugels	O staart
◯ Springen	O lichaam O alle poten	O voorpoten O achterpoten	O vinnen O vleugels	O staart
◯ Klimmen	O lichaam O alle poten	O voorpoten O achterpoten	O vinnen O vleugels	O staart
◯ Graven	O lichaam O alle poten	O voorpoten O achterpoten	O vinnen O vleugels	O staart
◯ **Zwemmen**	**O lichaam** O alle poten	O voorpoten O achterpoten	**O vinnen** O vleugels	O staart
◯ Vliegen	O lichaam O alle poten	O voorpoten O achterpoten	O vinnen O vleugels	O staart

WORM

Haal **voorzichtig** een worm uit de grote bak en leg hem in het lege bakje op je tafel.
Teken de worm heel precies, kijk ook met het vergroootglas.

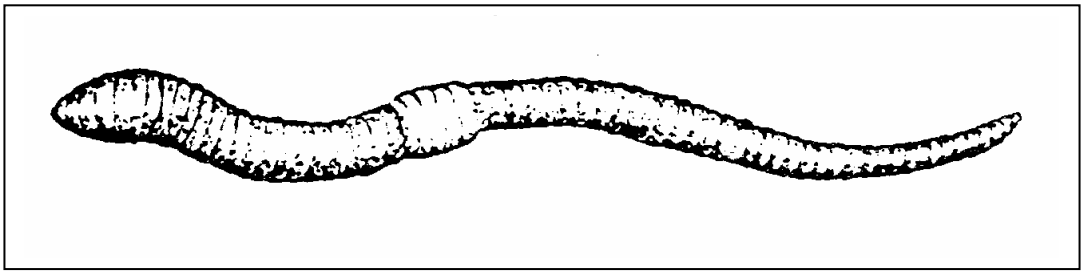

Wat zit er allemaal aan het lichaam van de worm? .....
…. *kleuren, ringen en een verdikking (zadel)* ……
Hoe noemen we het voortbewegen van een worm? . *kruipen* ……
Schrijf precies op hoe hij dat doet: .....
…. hij rekt zich helemaal uit daarna trekt hij het achtereind weer bij, rekt zich weer uit enzovoorts ……

Leg de worm **voorzichtig** terug in de grote bak.
Wat doet hij? …… *hij maakt zijn kop heel spits en duwt hem de grond in* ……

Op welke manier beweegt de worm zich voort?				
Hoe?	**Wat gebruikt hij daarbij?**			
◯ Lopen	O lichaam O alle poten	O voorpoten O achterpoten	O vinnen O vleugels	O staart
◯ **Kruipen**	**O lichaam** O alle poten	O voorpoten O achterpoten	O vinnen O vleugels	O staart
◯ Springen	O lichaam O alle poten	O voorpoten O achterpoten	O vinnen O vleugels	O staart
◯ Klimmen	O lichaam O alle poten	O voorpoten O achterpoten	O vinnen O vleugels	O staart
◯ **Graven**	**O lichaam** O alle poten	O voorpoten O achterpoten	O vinnen O vleugels	O staart
◯ Zwemmen	O lichaam O alle poten	O voorpoten O achterpoten	O vinnen O vleugels	O staart
◯ Vliegen	O lichaam O alle poten	O voorpoten O achterpoten	O vinnen O vleugels	O staart

RAT

Wanneer een rat gaat lopen, kijk dan goed naar de achterpoten.

Welke van de tekeningen is van een gewoon lopende rat? (zet er een kruisje bij)

Kijk nu op het blad “Pootgebruik”.

De rat is een : **zoolganger** teenganger **topteenganger**

Wat doet de rat op de eerste tekening ? …….. rennen ……..

Pak voorzichtig een rat uit het hok en laat hem tegen je arm omhoog klimmen.

Wat gebruikt de rat als ie gaat klimmen?

1. …….. *zijn staart* ……..
2. …….. *zijn poten en nagels* ……

Op welke manier beweegt de rat zich voort?				
Hoe?	**Wat gebruikt hij daarbij?**			
◯ **Lopen**	O lichaam **O alle poten**	O voorpoten O achterpoten	O vinnen O vleugels	O staart
◯ Kruipen	O lichaam O alle poten	O voorpoten O achterpoten	O vinnen O vleugels	O staart
◯ Springen	O lichaam O alle poten	O voorpoten O achterpoten	O vinnen O vleugels	O staart
◯ **Klimmen**	O lichaam **O alle poten**	O voorpoten O achterpoten	O vinnen O vleugels	**O staart**
◯ Graven	O lichaam O alle poten	O voorpoten O achterpoten	O vinnen O vleugels	O staart
◯ **Zwemmen**	O lichaam **O alle poten**	O voorpoten O achterpoten	O vinnen O vleugels	O staart
◯ Vliegen	O lichaam O alle poten	O voorpoten O achterpoten	O vinnen O vleugels	O staart

KOE

Ga zelf eens staan en kijk op het blad “Pootgebruik”.

Wat ben jij? ***zoolganger*** **teenganger** **topteenganger**

Kijk nu naar het model van de koe. Je ziet de botten er binnenin.

Kijk goed naar de achterpoot. Waar zit de knie?

Helemaal bovenaan, als het ware in het lichaam……

Wat is de koe? **zoolganger** **teenganger** ***topteenganger***

Kijk naar de grote poster met verschillende koeien.

Wat zit er aan het eind van elke poot? ….. *hoeven* ……..

Hoeveel? **1** ***2*** **3** **4** **5** **meer**

Wanneer je aan je eigen voet denkt, welk deel zal dat dan bij jou zijn? .. *nagels* ……..

Kun jij daar ook op lopen? **ja** / ***nee***

Koeien, paarden, geiten, herten, antilopen, enzovoort noemen we hoefdieren.

De meeste van deze dieren zijn: **langzaam** **snel** **heel langzaam** ***heel snel***

Vul het schema in. **Ga nu naar de opdracht “Hoeven”**

Op welke manier beweegt de koe zich voort?				
Hoe?	**Wat gebruikt hij daarbij?**			
◯ **Lopen**	O lichaam **O alle poten**	O voorpoten O achterpoten	O vinnen O vleugels	O staart
◯ Kruipen	O lichaam O alle poten	O voorpoten O achterpoten	O vinnen O vleugels	O staart
◯ Springen	O lichaam O alle poten	O voorpoten O achterpoten	O vinnen O vleugels	O staart
◯ Klimmen	O lichaam O alle poten	O voorpoten O achterpoten	O vinnen O vleugels	O staart
◯ Graven	O lichaam O alle poten	O voorpoten O achterpoten	O vinnen O vleugels	O staart
◯ Zwemmen	O lichaam O alle poten	O voorpoten O achterpoten	O vinnen O vleugels	O staart
◯ Vliegen	O lichaam O alle poten	O voorpoten O achterpoten	O vinnen O vleugels	O staart

SLANG

Hoe noemen we het voortbewegen van een slang? ……. kruipen ……

Wat doet hij met zijn lichaam als hij zich voortbeweegt? .....

…… *hij kronkelt en zet zich met zijn schubben af* ……...

.....

Om vooruit te kunnen komen, moet hij zich ergens tegen af kunnen zetten.

Waartegen kan hij zich afzetten in het hok? .....

…….. *tegen alles wat je ziet zelfs tegen het glas* ……...

Waarmee is het lijf van de slang bedekt?

huid **veren** **haren** ***schubben*** **schilden**

Wat is het verschil tussen die op de buik en die op de rug? op de rug zijn ze kleiner,

Met die van de buik kan hij zich af zetten tegen de grond.

De slang kan ook klimmen.

Hij kan zich niet vasthouden, hoe komt hij dan toch omhoog? .....

…. *hij zich er vaak omheen en zet zich schrap met zijn buikschubben* …….

Op welke manieren beweegt de slang zich voort?				
Hoe?	**Wat gebruikt hij daarbij?**			
◯ Lopen	O lichaam O alle poten	O voorpoten O achterpoten	O vinnen O vleugels	O staart
◯ **Kruipen**	**O lichaam** O alle poten	O voorpoten O achterpoten	O vinnen O vleugels	**O staart** **O schubben**
◯ Springen	O lichaam O alle poten	O voorpoten O achterpoten	O vinnen O vleugels	O staart
◯ **Klimmen**	**O lichaam** O alle poten	O voorpoten O achterpoten	O vinnen O vleugels	**O staart**
◯ Graven	O lichaam O alle poten	O voorpoten O achterpoten	O vinnen O vleugels	O staart
◯ Zwemmen	O lichaam O alle poten	O voorpoten O achterpoten	O vinnen O vleugels	O staart
◯ Vliegen	O lichaam O alle poten	O voorpoten O achterpoten	O vinnen O vleugels	O staart

KIP

Op welke manier beweegt de kip zich het meeste voort? …. *lopend* …….

Kijk goed naar een poot van de kip.

Wat zijn de verschillen met jouw been? .....

…. de poot is veel kleiner …… ……..

…...er zitten schubben op ……

……. zij heeft 4 tenen ……...

……. zij heeft ronde puntige nagels ……...

Kijk naar het blad "Pootgebruik".

Wat is de kip? **zoolganger** **teenganger** **topteenganger**

Wanneer een kip heel hard rent gebruikt zij daarbij haar vleugels om te sturen.

Waar zijn die vleugels eigenlijk voor? …….. *om te vliegen* ……..

Denk jij dat een kip dat goed kan? **ja** / ***nee***

Waarom denk je dat?

…….. *je ziet ze nooit echt vliegen, ze fladderen meer* ……..

Op welke manieren beweegt de kip zich voort?				
Hoe?	**Wat gebruikt hij daarbij?**			
◯ **Lopen**	O lichaam O alle poten	O voorpoten **O achterpoten**	O vinnen O vleugels	O staart
◯ Kruipen	O lichaam O alle poten	O voorpoten O achterpoten	O vinnen O vleugels	O staart
◯ Springen	O lichaam O alle poten	O voorpoten O achterpoten	O vinnen O vleugels	O staart
◯ Klimmen	O lichaam O alle poten	O voorpoten O achterpoten	O vinnen O vleugels	O staart
◯ Graven	O lichaam O alle poten	O voorpoten O achterpoten	O vinnen O vleugels	O staart
◯ Zwemmen	O lichaam O alle poten	O voorpoten O achterpoten	O vinnen O vleugels	O staart
◯ **Vliegen**	O lichaam O alle poten	O voorpoten O achterpoten	O vinnen **O vleugels**	O staart

HAGEDIS

Kijk goed naar de hagedis.

Staat hij op zijn poten, of ligt hij op zijn buik? **staat** / **ligt**

Haal hem voorzichtig uit het hok en zet hem op je mouw.

Wat gaat ie doen? .....

Wat voel jij daarvan? .....

Wat gebruikt hij nog meer? *Als ie gaat kruipenbewegen de poten, het lijf en de staart* .....

Is het een snel dier? **ja** / ***nee***

Hij eet slakken. Leg eens uit waarom hij wel of niet snel hoeft te zijn:

..... *voor het vangen van slakken die zelf heel langzaam vooruit komen, hoef je niet echt snel te zijn* .....

Op welke manieren beweegt de hagedis zich voort?				
Hoe?	**Wat gebruikt hij daarbij?**			
◯ Lopen	O lichaam O alle poten	O voorpoten O achterpoten	O vinnen O vleugels	O staart
◯ **Kruipen**	**O lichaam** **O alle poten**	O voorpoten O achterpoten	O vinnen O vleugels	O staart
◯ Springen	O lichaam O alle poten	O voorpoten O achterpoten	O vinnen O vleugels	O staart
◯ **Klimmen**	**O lichaam** **O alle poten**	O voorpoten O achterpoten	O vinnen O vleugels	**O staart**
◯ Graven	O lichaam O alle poten	O voorpoten O achterpoten	O vinnen O vleugels	O staart
◯ Zwemmen	O lichaam O alle poten	O voorpoten O achterpoten	O vinnen O vleugels	O staart
◯ Vliegen	O lichaam O alle poten	O voorpoten O achterpoten	O vinnen O vleugels	O staart

EGEL

Wat doet de egel nu? .....

.....

Kijk naar de foto's van egels.

Kijk op het blad "Pootgebruik".

De egel is een: **zoolganger** **teenganger** **topteenganger**

Wat denk jij, kan de egel hard lopen? **ja** / **nee**

Waarom denk je dat? .....

……. *hij heeft daar te korte pootjes voor en ook zijn lichaam is niet gebouwd als dat van een echte sprinter zoals het jachtluipaard bijvoorbeeld* ……..

Ga zelf eens staan.

Kijk op het blad "Pootgebruik".

Wat ben jij? **zoolganger** **teenganger** **topteenganger**

Op welke manier beweegt de egel zich voort?				
Hoe?	**Wat gebruikt hij daarbij?**			
◯ **Lopen**	O lichaam **O alle poten**	O voorpoten O achterpoten	O vinnen O vleugels	O staart
◯ Kruipen	O lichaam O alle poten	O voorpoten O achterpoten	O vinnen O vleugels	O staart
◯ Springen	O lichaam O alle poten	O voorpoten O achterpoten	O vinnen O vleugels	O staart
◯ Klimmen	O lichaam O alle poten	O voorpoten O achterpoten	O vinnen O vleugels	O staart
◯ Graven	O lichaam O alle poten	O voorpoten O achterpoten	O vinnen O vleugels	O staart
◯ Zwemmen	O lichaam O alle poten	O voorpoten O achterpoten	O vinnen O vleugels	O staart
◯ Vliegen	O lichaam O alle poten	O voorpoten O achterpoten	O vinnen O vleugels	O staart